III.A.2.3

HOTLINE
LANGGANA (021) 29097490
REDAKSI (021) 29097489
IKLAN (021) 29097487
FAX (021) 29097488

JUMAT, 18 DESEMBER 2015

RADAR DEPOK
METROPOLIS
100 % Informasi Kota Depok

SOROT

TES URINE: Satuan Res Narkoba Polres Depok menggelar tes urine kepada para supir di Terminal Depok, kemarin pagi.

50 Sopir Dites Urine

DEPOK – Tekan angka kecelakaan lalu lintas. Kemarin, Satuan Res Narkoba Polres Depok menggelar pemeriksaan urine bagi para sopir bus dan angkot di Terminal Depok. Tercatat, ada sebanyak 50 sopir yang ambil bagian dalam pemeriksaan tersebut.

Hasilnya pun cukup baik. Tak ada satu

50 SOPIR....Baca Hal 10

Pembangunan Pedestrian

Dihalangi Margo City

MARGONDA – Proyek pengerjaan pedestrian bagi pejalan kaki yang akan dikerjakan Pemkot Depok dihalangi pihak Margo City, dengan cara menerjunkan sejumlah security yang langsung menghalang. para pekerja, kemarin (17/12). Lokasi pedestrian tersebut ada di depan pintu masuk Hotel Margo di Jalan Raya Margonda.

Sesuai DED panjang

DIHALANGI....Baca Hal 10

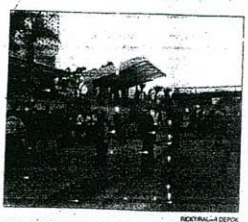

TERHAMBAT: Pihak mal Margo City menghalangi pembongkaran lahan yang rencananya akan dibangun pedestrian di pintu masuk Hotel Margo, kemarin.

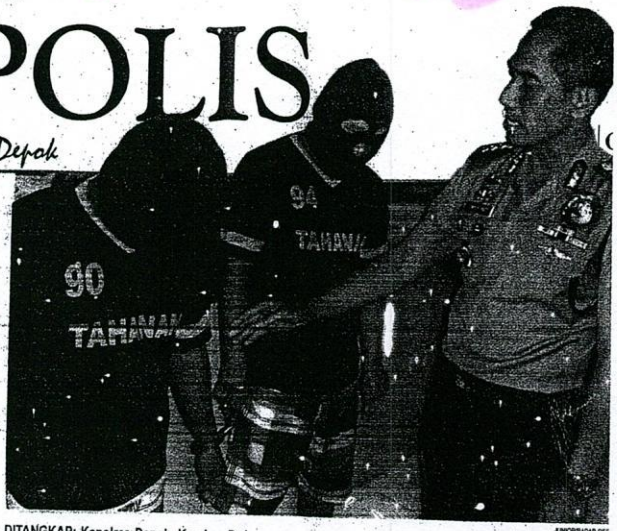

DITANGKAP: Kapolres Depok, Kombes Dwiyono menunjukan kawanan pelaku yang merampok nasabah Bank BJB di Mapolres Depok, kemarin.

Perampok Nasabah Bank BJB Dibekuk

Dua Masih Buron

DEPOK – Satuan Reskrim Polres Depok akhirnya berhasil membekuk kawanan perampok yang mengerjai seorang nasabah Bank BJB, Kamis (3/12) silam.

Seperti diberitakan sebelumnya. Jonatan (48), harus merelakan uangnya sebesar Rp280 juta yang baru saja ia tunaikan di Bank BJB Jalan Margonda, berpindah

PERAMPOK....Baca Hal 1

Green Camp Kader Lingkungan Kota Depok (2)

Tanam Pohon Buka Taman Arboretum

KEGIATAN Green Camp yang diikuti 15 komunits pecinta lingkungan tak berhenti hanya sekadar pada pelatihan kadernya. Dilakukan beberapa aksi lanjutan berupa penanaman pohon di Balitbangdias hingga dibukanya Taman Aboretum Indonesia bersama Walikota Depok. Jika beroicara soal lingkungan, maka cakupannya luas. Tak hanya soal sampah saja, banyak hal yang bisa dilakukan ke depan demi kelestarian lingkungan.

Laporan: **FEBRINA**

AKSI para komunitas dengan turut serta dalam melakukan aksi penanaman pohon merupakan

TANAM....Baca Hal 10

SEMANGAT: Program lanjutan dari Green Camp dimana mengikuti aksi penanaman pohon di Balitbangdias dan dibukanya Taman Arboretum Indonesia bersama Walikota Depok.

Peran Penting Lembaga Kelautan dan Perikanan (1)

Pembaca Menulis

Oleh : Dadan Zulkifli
Penulis adalah Dosen Sekolah Tinggi Perikanan

WILAYAH laut Indonesia hampir mencapai 80 persen dari total wilayah Republik Indonesia. Banyak potensi yang terkandung didalamnya baik hayati maupun nir-hayati. Potensi sumberdaya kelautan secara utuh meliputi sumberdaya perikanan, minyak bumi dan gas, pariwisata bahari dan transportasi laut. Jika potensi kelautan tersebut di kelola dengan baik maka diperkirakan 90 persen perekonomian Indonesia sangat bergantung pada sumber daya kelautan.

Namun paradigma pembangunan ekonomi Indonesia sama ini masih berbasis daratan. Padahal fakta sejarah telah membuktikan bahwa kejayaan Kerajaan-kerajaan di nusantara adalah kejayaan Kerajaan Maritim yang mengandaikan ketahanan ekonomi nasional dengan memusatkan kegiatan sosial dan ekonomi di pelabuhan dan jalur perdagangan laut sehingga implikasinya rakyat mampu mengembangkan potensi pangan secara mandiri untuk kesejahteraan mereka. Konsep pembangunan yang menitik beratkan daratan sebagai alat ekonomi inilah yang sangat dimungkinkan menyebabkan kemiskinan, pengangguran dan krisis pangan meningkat di berbagai daerah di negeri Nusantara inil khususnya masyarakat pesisir (nelayan).

Konsep pembangunan ekonomi Indonesia yang berbasis kelautan inilah yang menjadi cikal bakal berdirinya Kementerian Kelautan dan Perikanan pada tahun 1999 dibawah mandat Presiden KH. Abdurrahman Wahid (Gusdur). Dalam perkembangannya selama kurun waktu 11 tahun, Kementerian Kelautan dan Perikanan yang merupakan cikal bakal lokomotif pembangunan ekonomi Indonesia tetap konsisten dan menggandeng sektor lain dalam sebuah gerakan "Revolusi Biru" yakni merubah pardigma pembangunan berbasis daratan menuju paradigma pembangunan berbasis kemaritim seperti digagas Presiden saat ini bapak Joko Widodo.

Gerakan Revolusi Biru telah menghasilkan suatu petisi bersama yang menjadi platform gerakan perubahan yakni 1). Memperkuat kelembagaan dan SDM secara terintegrasi; 2). Mengelola sumberdaya kelautan dan perikanan secara berkelanjutan; 3). Meningkatkan produktifitas dan daya saing berbasis pengetahuan; dan 4). Memperluas akses pasar domestik dan internasional.

Merubah paradigma bangsa Indonesia dari daratan menuju laut layaknya merubah budaya atau kebiasaan masyarakat sehingga dibutuhkan sebuah sistem peradaban dan ini membutuhkan waktu dalam jangka panjang. Sangat beralasan mengapa platform pertama pada Gerakan Revolusi Biru berbunyi "memperkuat kelembagaan dan SDM secara terintegrasi", maknanya orientasi pendidikan dan kebudayaan menjadi lokomotif pembangunan kelautan Indonesia, dengan kata lain pendidikan kelautan dan perikanan dianggap prioritas gerakan sekarang sekaligus investasi jangka panjang untuk mewujudkan "budaya bahari" yang tujuan utamanya untuk kesejateraan masyarakat kelautan dan perikanan.

Merupakan tugas mulia jika suatu lembaga pendidikan kelautan dan perikanan ingin mewujudkan sebuah peradaban bangsa yang berbudaya bahari. Sehingga perlu diciptakan sistem pendidikan khusus yang pro-rakyat miskin, ***(Bersambung)***

HARIAN PAGI RADAR DEPOK
Koran Depok Tanggerang

LOWONGAN

Harian Radar Depok membutuhkan Tenaga kerja Layouter yang siap kerja keras dan memiliki keinginan kuat untuk maju bersama. Dengan persyaratan sebagai berikut:

LAYOUTER

- Pria/wanita (max 30 th)
- Pendidikan Min SMA (sederajat), D3, S1
- Menguasai Indesign, Photoshop, Illustrator, Freehand
- Mau Belajar dan Bekerja Dalam Tim

Kirimkan Lamaran:

Jl. Kartini Raya No. C4 Pancoranmas Kota Depok
Telp: 021-29097487 Fax: (021) 29097488